

# 多摩から発信！～未来を拓く自然との共生

10月21日(金)10:00～15:00 多摩消費生活センター

映画上映

## みつばちの大地

人の食糧生産に貢献するみつばちの生態を知り、激減している原因を探るドキュメンタリー映画。自然の中を飛び回るみつばちの美しい光景は、人と自然との共生なくしては私たち人類の未来は危ういことを教えてください。

13:15～14:50 3階 教室



## 多摩の地場産品直売市 駐車場特設会場

10:00～14:00 (売り切れ次第終了)

立川産野菜 (立川市農業経営者クラブ)

国分寺の花卉 (国分寺市鉢物研究会)

西多摩の特産品 (大多摩うまいもの館)

立川トークスペースの手作りコロック

フェアトレードコーヒー

## 多摩のお花で寄せ植え講習会 11:00～12:00

先着10名 費用 1000円 軍手、シャベル、持ち帰り用袋ご持参ください

## たま鍋試食 12:00～13:00 3階実習室

多摩の野菜とTOKYO Xで作ったトン汁、無料、マイお椀・マイ箸ご持参ください

## 糖度テストを体験 11:00～13:00 3階実習室

## 見て 聞いて くらしの問題

10:00～13:00 3階教室

子どものヒヤリ・ハットをどう防ぐ？

環境問題、食の問題 etc



# 参加申込書

多摩から発信！～未来を拓く自然との共生《10月21日(金)》

参加ご希望のイベントに ○をしてください

- ◆ 映画上映『みつばちの大地』〔参加無料〕 13:15～14:50 ( )
- ◆ 多摩のお花で寄せ植え講習会〔材料費 1000 円/10名先着順〕 ( )  
11:00～12:00 (持ち物) 軍手、シャベル、持ち帰るための袋

お名前(漢字)	
ふりがな	
電話番号	
ファックス番号	
お住まい	<input type="checkbox"/> 市町村部 (                      市 町 村) <input type="checkbox"/> 東京 23 区内 <input type="checkbox"/> その他 (                      )

- ◆ 映画上映中の保育 (1 歳から未就学) ご希望の方はご記入ください。  
確認のため必ず東京都消費者月間事務局までお電話ください。  
※保育の申込み締切 10/11 (火) 16:00

お子様のお名前	歳 ヶ月 男・女
---------	----------



※いただいた個人情報は当イベントのみに使用し、その他の目的では使用しません

←東京都多摩消費生活センターへのご案内  
 JR 立川駅南口徒歩 10 分  
 多摩都市モノレール立川南駅徒歩 8 分  
 ≪お申込み・お問合せ≫  
 東京都消費者月間実行委員会  
 Fax : 03-3267-5787  
 電話 : 03-3267-5788  
 e-mail : info@kurashifesta-tokyo.org

くらしフェスタ東京2016のイベント情報は  
ホームページからご覧いただけます。

くらしフェスタ東京2016    
<http://kurashifesta-tokyo.org>

●  「くらしフェスタ東京」で検索



●  アカウントは  
「@kurashifes\_tyo」です



## 多摩から発信！～未来を拓く自然との共生



### 映画 **みつばちの大地** 無料上映

人の食糧生産に貢献するみつばちの生態を知り、  
激減している原因を探るドキュメンタリー映画。  
自然の中を飛び回るみつばちの美しい光景は、  
人と自然との共生なくしては私たち人類の未来は危ういことを教えてくれます。

**10月21日(金)13:15~14:50**

**多摩消費生活センター 3階 教室(定員100名)**

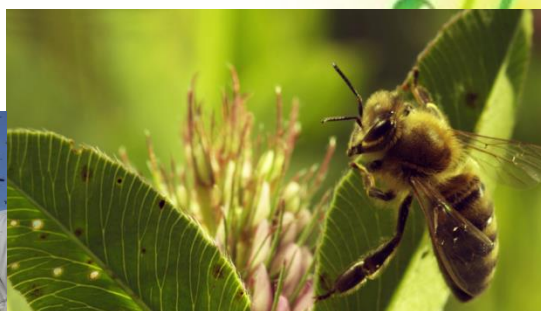

監督・脚本：マークス・イムホーフ/編集：アンネ・ファビーニ/撮影：ヨーク・イエシエル、アッティラ・ボア/  
音声：ディーター・マイヤー/サウンドデザイン：ニルス・キルヒホーフ/音楽：ペーター・シェーラー/  
ナレーター：ロベルト・フンガー・ビューラー/

プロデューサー：トーマス・クーフル、ヘルムート・グラッサー、ピエール・アラン・マイヤー、マークス・イムホーフ

2012年ドイツ・オーストリア・スイス 91分

©2012zero one film/allegro film/Thelma Film&Ormenis Film